

## ACCES AU CNFPT PICARDIE

**CNFPT Délégation Picardie****16 Square Friant les 4 Chênes****80011 AMIENS CEDEX 1**

03 22 33 78 20

Horaires d'ouverture :

Du lundi au vendredi

8h30 à 12h30 / 13h30 à 17h15

Coordonnées GPS :

Lat : 49.889546

Long : 2.279018

Par autoroute A16 : sortie n°19

Amiens Ouest/Amiens Centre

En vélo : environ 12 mn

A pied : environ 35 mn

Par bus :

**De la Gare du Nord vers le CNFPT  
(50 mn maxi)****L1 Etouvie** , arrêt **Gare du Nord, Quai****A** → arrêt **Maison de la Culture** (rue Jean Catelas)Puis **B6 Vers sur Selle**, arrêt **Maison****de la Culture** (rue de la 2<sup>ème</sup> DB) →arrêt **Quatre Chênes****Du CNFPT vers la Gare du Nord :****B6 Pôle d'échange Amiens Nord** :arrêt **Quatre Chênes** (avenue du Général Foy) à **arrêt Maison de la Cul-****ture** (rue du Général Leclerc) Puis **L1****Pôle Jules Verne** : **Arrêt Maison de la****Culture** (rue Jean Catelas) à **Arrêt****Gare du Nord**

TOURNEZ SVP



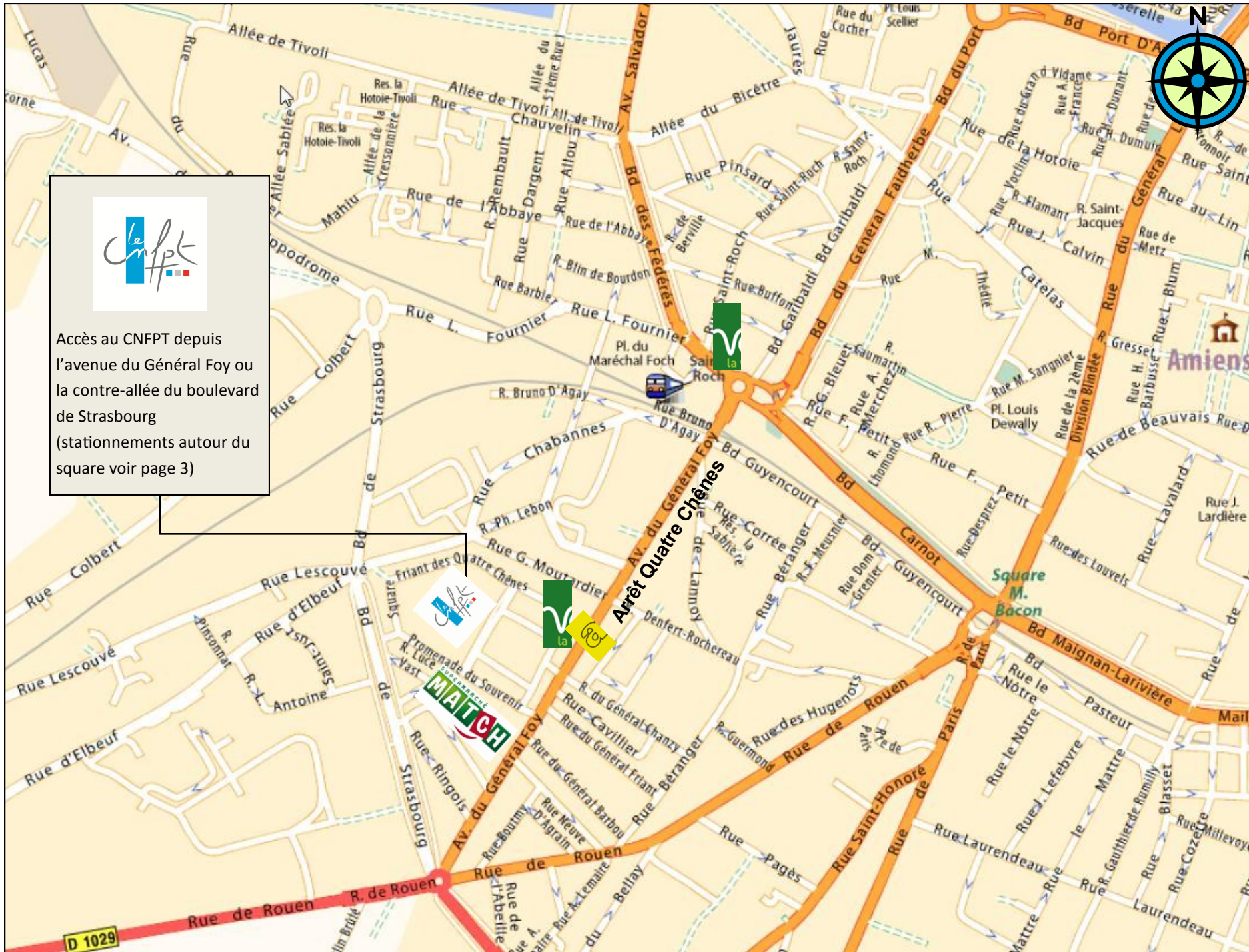

Accès au CNFPT depuis  
l'avenue du Général Foy ou  
la contre-allée du boulevard  
de Strasbourg  
(stationnements autour du  
square voir page 3)



Restauration à proximité  
(entre 2 à 10 mn à pied) :

- Avenue Foy
- Agadir Kebab
- Boulangerie( proposant des  
sandwichs)
- Léo pizza
- Les Croquines
- Supermarché Match
- Route de Rouen
- Allo Mario Pizza
- Près de la Gare Saint Roch
- Le Saint Roch
- Le Tartarin

## IMPLANTATION DU STATIONNEMENT—CNFPT PICARDIE

Le CNFPT Picardie vous invite à privilégier votre stationnement sur les places matérialisées ci-dessous.



Stationnement possible

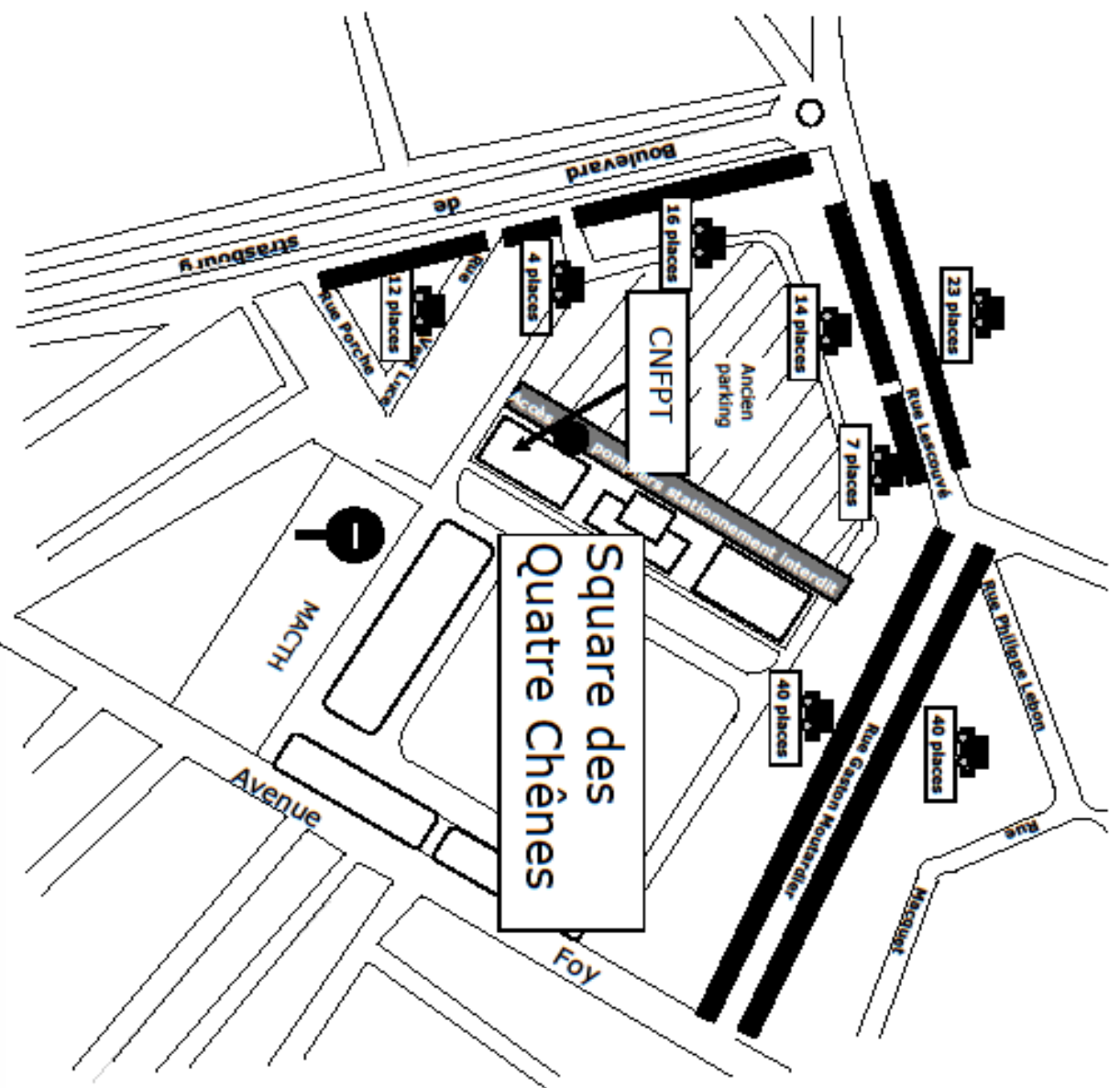

\*\*\*\*\* Centre National de la Fonction Publique Territoriale

**CNFPT**