



**UNIVERSITÉ
DE LYON**

Projet de nouvel organigramme des services

Septembre 2016

Présentation générale de la gouvernance

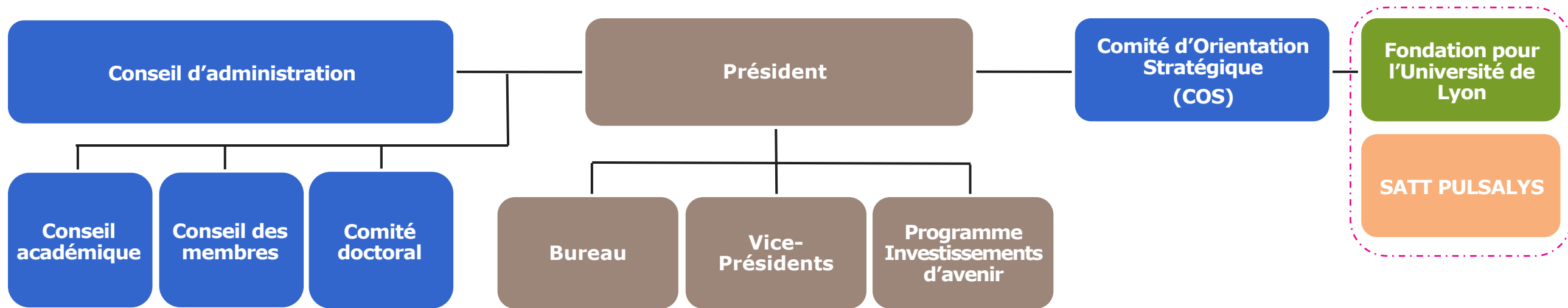

Collèges académiques

- Arts, cultures, design, architecture
- Lettres, langues, philosophie
- Sciences sociales
- Droit, économie et gestion
- Education, cognition, langage
- Sciences formelles de la nature
- Sciences de la vie et de la santé
- Ingénierie et technologie

Commissions

- Formation
- Recherche
- Culture, science et société
- Stratégie internationale
- Partenariat, entreprise
- Valorisation, innovation
- Documentation
- Numérique et SI
- Vie étudiante

Organigramme des services de l'UdL

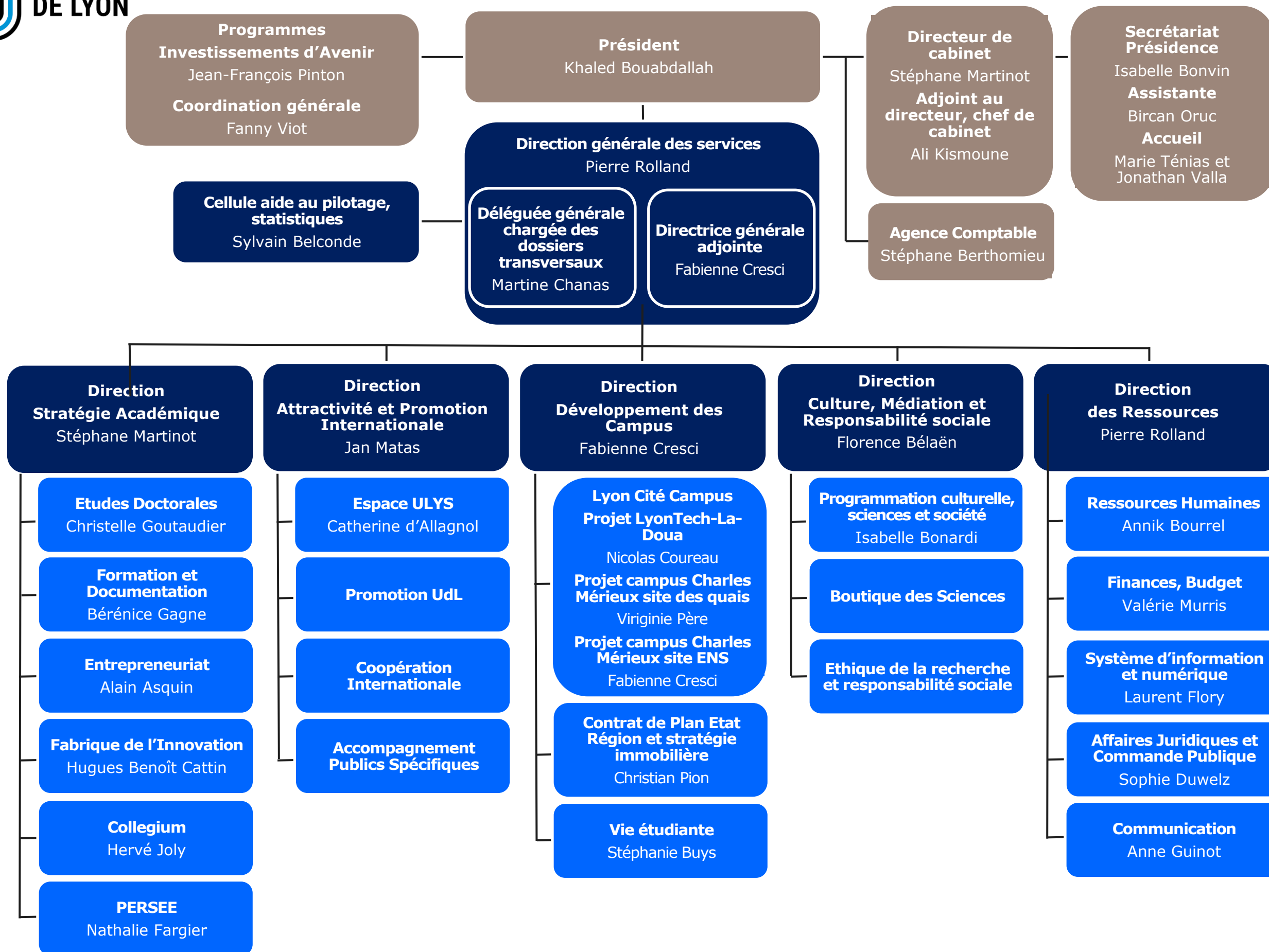

PRESIDENCE

Président de l'Université de Lyon : Khaled Bouabdallah

Cabinet

Accueil : Marie Ténias, Jonathan Valla

Directeur de cabinet : Stéphane
Martinot

Adjoint au directeur de cabinet, chef
de cabinet : Ali Kismoune

Secrétariat présidence

Secrétaire du président : Isabelle
Bonvin

Assistante : Bircan Oruc

PROGRAMME INVESTISSEMENTS D'AVENIR (PIA)

Jean-François Pinton

Coordination générale : Fanny Viot

Pilotage
PIA

Coordinateur scientifique PALSE : Jean Yves Cottin

Chargée du suivi administratif :
Sophie Makosza

Assistant suivi administratif et financier : Gauthier Sentis

Assistante de projet : Sonia Aranda

Chargé d'études ranking : Sebastian Grauwil

Labex : chargés de l'accompagnement et de l'aide au pilotage

- **CELYA** : Carine Zambardi
- **COMOD** : Laura Gatti et David Wittmann
- **CORTEX** : Jennifer Beneyton
- **DEVWECAN** : Quynh Chuong
- **ECOFECT** : Isabelle Weiss
- **IMU** : Isabelle Di Raimondo (personnel INSA) Veronique Lenoir
- **IMUST** : Amandine Ducreux , Gaëlle Martin

- **LIO** : Aurélie Bougard, Alice Forray

- **MILYON** : Carine Sevestre, Séverine Voisin

- **PRIMES** : Béatrice Rayet, Jean Baptiste Mourgues

- **SISE-MANUTECH** : Tiffany Achard

Projet Smart Electric Lyon :

Responsable du projet : Nicolas Philibert

Assistant de recherche marketing :
Jean Georges Pfiffelmann

DIRECTION GENERALE DES SERVICES

Directeur général des services : Pierre Rolland

**Déléguée générale adjointe aux
missions transversales**

Martine Chanas

**Directrice générale adjointe en charge
du développement des Campus**

Fabienne Cresci

Cellule aide au pilotage, statistiques

Sylvain Belconde

Commission Recherche

Coordination stratégique recherche

Chargée de la coordination, dossier recherche : Fanny Viot

Chargée de mission : Christèle Izoard Martin

Gestionnaire ARCS : ARC1 santé : Agnès Delebasse, ARC2 qualité de vie et vieillissement : Pascale Michelon, Corinne Sainte-Colombe

Comité doctoral

Etudes doctorales

Chef de service : Christelle Goutaudier

Responsable administratif : Laurédane Bonnet

Responsable des formations : Elisabeth Persoud

Chargé de la promotion du doctorat : Mathieu Nivon

Chargé des études d'insertion, statistiques : Noël Sagna

Coordination formation

Chargée de mission formation : Natacha Vigne

Chargée de mission documentation et formation continue : Bérénice Gagne

Pédagogie Innovante :

Relations FUN : Bérénice Gagne

Entrepreneuriat

Référent académique : Alain Asquin

Animateurs entrepreneuriat : Lilian Pellegrino, Sandrine Collot, Stephanie Eynaud, Lea Difonzo

Innovation

Chef de projet Fabrique de l'innovation : Hugues Benoît Cattin

Chef de projet adjointe : Fanny Martin

Chargée de projet Saint-Etienne : Gaëlle Deschamps Goy

Chargée de coordination de projets Saint-Etienne : Sandra Trigano

PERSEE

Responsable : Natalie Fargier (ENS)

Responsable de la production : Astier Eric

Ingénieur développement : Vincent Beauseigneur

Assistants documentation : Marie Hélène Barrière, Nicolas Mahy, Patricia Millier, Aurélie Monteil, Anne Gaelle Testard

Assistant Ingénieur : Thibault Girard

Technicien chargé de la numérisation : Philippe Gissinger, Christian Rouby

Coordonnateur du traitement : Thomas Mansier,

Chargée des relations avec les revues : Emilie Paget

Responsable des partenariats technologiques : Raphael Ségala Maurel

Commission Documentation

Commission Formation

Commission Numérique

Commission Valorisation

DIRECTION ATTRACTIVITE ET DEVELOPPEMENT INTERNATIONAL

Coordination générale : Jan Matas

Commission
Internatio
nale

Promotion de l'Université de Lyon

Chargée de la promotion internationale du doctorat : /

Chargée de la promotion et des salons : Sophie Lespes

Mise en œuvre des coopérations internationales

Chargée de projet : Laura Bertrand

Assistant de projet : Maxime Jorrot

Chargée des projets São Paulo : Carla Ferro

Chargé des projets Shanghai :

Accompagnement des publics spécifiques

Chargée de mission : Jocelyne Fayard

Chargée de l'accueil des chercheurs étrangers (Espace Ulys) :
Guillemette Rony

Gestion administrative : Alicia Felix

DIRECTION DÉVELOPPEMENT DES CAMPUS

Coordination générale : Fabienne Cresci

Commission
Vie
étudiante

Assistant : Laurent Porret

Chargée de mission, gestion de projets, communication : Emilie Santoire

Lyon Cité Campus

Projet LyonTech-La Doua

Directeur opérationnel : Nicolas Coureau

Chef de projet : Fleur Gaultier

Chargés d'opérations : Ambroise Vermorel, Sylvain Lubiato (MAD INSA), Florent Montoya (MAD UCBL Lyon 1)

Assistante de projet : Marion Delafont

Projet campus Charles Mérieux : site des quais

Chef de projet Quais : Virginie Père

Chargé d'opérations : Stéphane Pinat

Projet campus Charles Mérieux : site ENS

Directeur opérationnel : Fabienne Cresci

Conducteur d'opérations ENS : Karine Chaze (ENS)

Chef de projet CP : Joséphine Riboud

Assistante de projet : Laetitia Amblard

CPER et stratégie immobilière

Chargé de projets CPER : Christian Pion

Chef de projets développement urbain et immobilier: Ali Mousli

Chef de projets Université Jean Monnet et suivi CP Lyon Sud : Alain Ratinaud

Chef de projet développement urbain et immobilier : Anne-Claire Destors

Conducteur d'opérations : Chloé Mazzucchi

Chargée de développement du campus LyonTech-La Doua : Sophie Courtinat

Vie étudiante

Directrice de projet Vie des campus : Stéphanie Buys

Chargées de mission vie étudiante : Marina Borel, Mélanie Grenier

Chargée de mission handicap et FIE : Sabrina Octave

Chef de projet santé : Crane Rogers

DIRECTION CULTURE, MÉDIATION ET RESPONSABILITÉ SOCIALE

Coordination générale : Florence Belaën

Commission
Sciences
et société

Administration et développement
Armelle Bozok

Programmation culturelle sciences et société

Responsable : Isabelle Bonardi

Assistant chargé de communication : Gaël Le Méhauté

Responsable éditorial Plateforme Science pop' & Fête de la science :
Patricia Lamy

Community manager Science pop' & Et si on en parlait : Samuel Belaud

Chargé des Formations : Catherine Ambroise Rendu (Irstea)

Boutique des sciences

Chargé de projet Boutique des sciences et projets européens : Davy
Lorans

Ethique de la recherche et responsabilité sociale

Direction plateforme ETRRES : Florence Belaën

DIRECTION DES RESSOURCES

Coordination générale : Pierre Rolland

Communication

Responsable : Anne Guinot

Chargée de communication éditoriale :
Isabelle Forestier

Chargé de communication événementielle :
Mickaël De Sousa

Webmaster, infographiste : Florent
Colovray

Chargée de logistique événementielle et
suivi financier : Alicia Felix

Ressources humaines

Responsable : Annik Bourrel

Chargée de la gestion des RH : Florie
Bouchard

Gestionnaire RH : Mélanie Marquez

Gestionnaire RH : Belinda Kalimunda

Suivi de la masse salariale, formation,
hygiène et sécurité : Angélique Mourin

Service finances - budget

Responsable : Valérie Murriss

Contrôleur de gestion : Quentin Gervésie

Chargée de gestion de financière et
d'accompagnement des projets : Corinne
Montméat

Gestionnaires financiers : Corinne
Claudon, Cyrielle Théleste, Anne Guyotot,
Manel Jouini, Paul Antoine Coquet, Juliana

Agence comptable :

Agent Comptable : Stéphane Berthomieu

Adjointe à l'agent comptable : Aurélie
Bonnaud

Gestionnaires comptables : Christine
Bayard

Systemes d'information et numérique :

Responsable : Laurent Flory

Assistante en gestion administrative :
Annaëlle Billard

Management de l'équipe technique :
Yannick Arman

Administrateur système : Berlie Pierre
Aimé, Frédéric Logier

Technicien support usagers : Kevin
Woëffler

Développeur, informatique de gestion :

Gestionnaire Sites web, développements,
expertises, documentation : Vincent
Lombard

Chargé de projet SIGED : Frédéric Logier

Chargée de projet GED : Juliette Fauritte

Affaires juridiques et marchés publics :

Responsable : Sophie Duwelz

Chargée des affaires juridiques et des